

PROGRAMKALAUZ

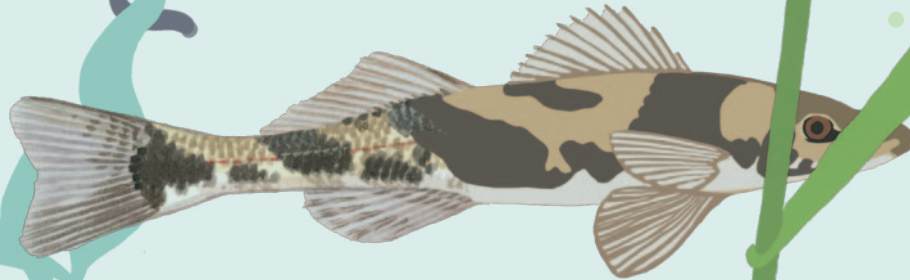

PECSÉTGŰJTŐ

Kérjen pecsétet bemutatóhelyeinken a jegyvásárláskor, és a 4. bemutatóhely meglátogatásához már csak regisztrációs jegyet kell váltania (100 Ft).

A programban részt vevő bemutatóhelyek:
Pát-völgyi-barlang,
Szemlő-hegyi-barlang,
Sas-hegyi Látogatóközpont, Pilisi Len Látogatóközpont, Hiúz Ház, Ócsai Tájház.

1

2

3

Egy bemutatóhely többször is szerepelhet az akcióban. Érvényes: 2024. 12. 31-ig.

Hétfélig programot keres a család?

Túra a barátokkal vagy épp egy könnyű séta a cél?

Programkalauzunk segít a választásban – tavaszi napsütésben, nyári melegben, őszi, ködös napokon és télvíz idején egyaránt.

A Duna-Ipoly Nemzeti Park Igazgatóság Pest, Komárom-Esztergom és Fejér vármegyében lát el természetvédelmi feladatokat, és kínál évente mintegy 200 természetismereti programot. Kollégáink a legkülönbözőbb témákban és helyszíneken tartanak vezetett túrákat a gyógynövényektől az esti csillagnézésig, az Pilitől a nagykátai mocsárrétekig. Bemutatóhelyeinken az érdeklődőket kiállításokkal és programokkal várjuk. Rendezvényeinken minden korosztály játékos formában ismerheti meg természeti értékeinket, tanösvényeink pedig akár önállóan is felfedezhetők, bejárhatók.

Teljes programkínálatunk és az aktuális információk a dunaiopoly.hu honlapon található.



**Találkozunk
a természetben!**

TARTALOM

Térkép	4
Hiúz Ház	6
Pál-völgyi- és Mátyás-hegyi-barlang	10
Szemlő-hegyi-barlang	12
Budai Vár-barlang	14
Sas-hegyi Látogatóközpont	16
Jókai-kert	18
Pilisi Len Látogatóközpont	20
Ócsai Tájház	22
Velencei-tó és környéke	24
Kökörcsin Ház	26
Alcsúti Arborétum	28
Rendezvények, vezetett túrák	30
Meseösvény	32
Tanösvényfüzetek, túravezető applikáció	33
Óvodáknak, iskoláknak	34
Erdei iskola és Vízi busz	36
Pedagógus-továbbképzés	37

Nyári táborok	38
Zöld bolt, webshop	40
Nemzeti Parki Termékek	41
dunaipoly.hu	42
Börzsöny extra	44

dunaipoly.hu

Aktuális programjainkat a honlapunkon hirdetjük meg, emellett a programkalauzban szereplő témákról is teljeskörűen tájékozódhat.

hírlevél

Iratkozzon fel hírlevelünkre, amelyben híreink mellett programokat is ajánlunk.

jegy.hu

Programjaink egy részére előzetesen, online is lehet jegyet vásárolni.

Keressen minket a közösségi oldalakon is!



BEMUTATÓHELYEK TANÖSVÉNYEK

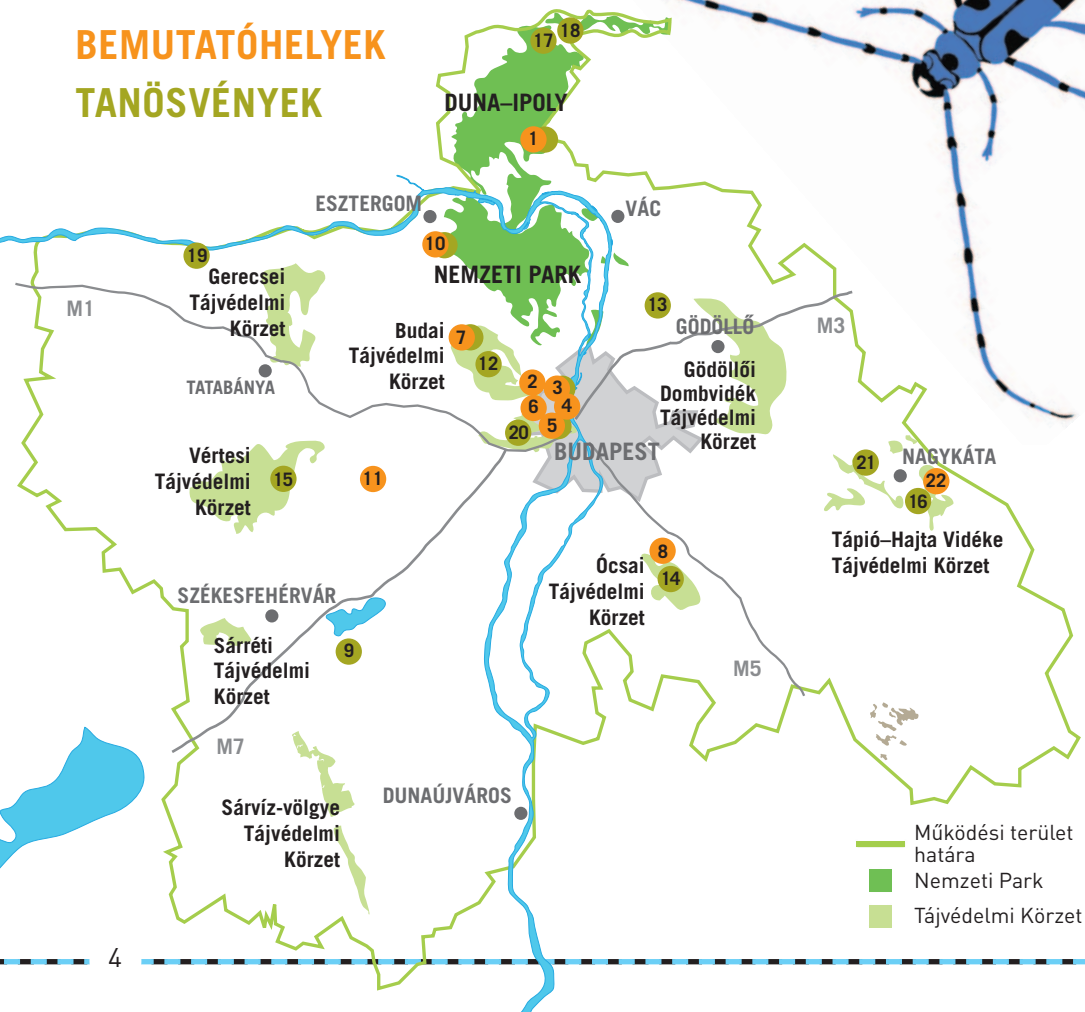

1. **Hiúz Ház Erdei Iskola és Látogatóközpont**
Királyréti tanösvény, Szokolya-Királyrét
2. **Pál-völgyi- és Mátyás-hegyi-barlang**,
Budapest
3. **Szezlő-hegyi-barlang és Kőpark tanösvény**, Budapest
4. **Budai Vár-barlang**, Budapest
5. **Sas-hegyi Látogatóközpont és tanösvény**, Budapest
6. **Jókai-kert**, Budapest
7. **Pilisi Len Látogatóközpont és Jági tanösvény**, Pilisszentiván
8. **Ócsai Tájház**, Ócsa
9. **Dinnyési-fertő és Madárdal tanösvény**,
Dinnyés
10. **Kőköröcsin Ház és Strázsa-hegyi tanösvény**, Esztergom
11. **Alcsúti Arborétum**, Alcsútdoboz
12. **Nagy-Szénás és Sisakvirág tanösvény**,
Nagykovácsi
13. **Főti-Somlyó tanösvény**, Fót
14. **Selyem-réti tanösvény**, Ócsa
15. **Haraszt-hegyi tanösvény**, Csákvár
16. **Hajta-túra**, Farnos, Tápiószentmárton
17. **Apródok útja tanösvény**, Drégelypalánk
18. **Páskom legelő tanösvény**, Dejtár
19. **Kőpite-túrákőrök**, Dunaalmás
20. **Gubóvirág tanösvény**, Budaörs
21. **Gólyahír tanösvény**, Tápióság
22. **Farnosai Madárvárta**, Farnos

HIÚZ HÁZ ERDEI ISKOLA ÉS LÁTOGATÓKÖZPONT

Királyréten

A Börzsöny legmagasabban fekvő medencéjében helyezkedik el Királyrét, a közkedvelt kirándulóközpont, ahonnan számtalan túraútvonal indul a hegységbe. Látogatóközpontunkban bemutatjuk a Börzsöny állat- és növényvilágát csakúgy, mint a területet alakító emberi tevékenységek nyomait. A látogatók bepillanthatnak a menetelő hangyák és a virágport gyűjtögető méhek titokzatos életébe, felfedezhetik a Börzsöny hangjait, vagy épp megkereshetik a hegység nevezetességeit a padlót beborító óriás légifotón.



Kiemelt programjaink

- Szakvezetés a kiállításon és a tanösvényen
- Királyréti Zöld Forgatag
- „Legyél te is természetbúvár!”
terepi foglalkozások
- „Börzsöny extra”
felfedezőútúrák



Királyréti tanösvény

A Hiúz Háztól induló Királyréti tanösvény betekintést nyújt a Börzsöny tájtörténetébe, erdeinek és tavainak élővilágába. A tanösvény hossza 3 km, kényelmes sétával 2 óra alatt bejárható.



Szállás

A Hiúz Ház kiváló kiindulópontja egy- vagy többnapos túráknak, de akár menedék is lehet a zajos hétköznapok után. Ideális családi és baráti összejövetelek, céges rendezvények vagy akár esküvők megrendezésére is. Ötvenegy fő számára biztosítunk jól felszerelt, környezettudatos és kényelmes szállást.



 2624 Szokolya, Királyrét

Információ: erdei iskola, szállás:

+36 27 585 625, +36 30 663 4668,

kiralyret@dinpi.hu

egynapos programok, osztálykirándulások,

meghirdetett túrák:

+36 30 238 0063, hiuzhaz@dinpi.hu



ERDŐMERÜLÉS PROGRAM – minden korosztálynak

A résztvevők az erdő megnyugtató, relaxáló hatását tapasztalják meg. Az Erdőmerülés jól megkülönböztethető az erdei túrázástól, hiszen itt a táv a 3 óra alatt csupán 2-3 km; kulcsszavai a lelassulás, elmélyülés, csend, biztonság, érzékelés, egyéni és közösségi élmény. Tematikus programváltozatok: természetmegfigyelésre összpontosító Erdőmerülés, alkotásra és kreatív játékokra fókuszáló Erdőmerülés, pszichológiai, relaxációs Erdőmerülés, fotós Erdőmerülés, többnapos vállalati programok, osztálykirándulások.



Információ:

+36 70 458 4070



ERDŐMERÜLÉS

PÁL-VÖLGYI-BARLANG

A Pál-völgyi-barlang hazánk leghosszabb barlangja, amelyet magas, hasadékszerű folyosók és nagy szintkülönbségek jellemeznek. A barlang teljes hossza meghaladja a 32 kilométert, melyből a túra során 500 méter hosszú, kiépített útvonalon a hévizek által kioldott gömbüstök, gömbfülkék, meseszerű cseppkövek, csillogó kalcitkristályok és különleges ősmaradványok évezredek óta változatlan, megdermedt világát csodálhatjuk meg.

A barlang hőmérséklete egész évben 11 °C, nyáron ezért érdemes kissé melegebben felöltözni. A kiépített útvonal utcai ruhában megtekinthető, kényelmes túracipő viselése ajánlott. A barlangban több mint 400 lépcső található, egy szakaszán az úgynevezett „Túyúlétra” meredek lépcsőin vezet az út, ezért a látogatás 5 éves kor és 115 cm alatt nem engedélyezett.



 1025 Budapest,
Szépvölgyi út 162.
Információ:
+36 1 325 9505,
palvolgy@dinpi.hu

MÁTYÁS-HEGYI-BARLANG

A Pál-völgyi-barlangrendszer részét képező Mátyás-hegyi-barlangot nagyrészt képződménymentes járatai, folyosói tökéletesen alkalmassá teszik egy izgalmas föld alatti kalandtúra helyszínéül. A barlangban nincs kiépített útvonal, többször kell négykézláb vagy hason csúszva mászni, de ennek ellenére a részvételhez semmilyen előképzettség nem szükséges. A kiscsoportos, legfeljebb 10 fős túrán speciálisan képzett barlangi túravezető segítségével ismerhetjük meg a barlangot. A túrához overallt, sisakot és fejlámpát a helyszínen kapnak a résztvevők, az átöltözéshez mosdóval és zuhanyzóval ellátott öltözőhelyiség áll rendelkezésre.

 1025 Budapest, Szépvölgyi út 162.

A barlangtúrák a Pál-völgyi-barlang fogadóépületétől indulnak.

Információ: +36 20 928 4969, info@barlangaszat.hu



SZEMLŐ- HEGYI-BARLANG

A Szemlő-hegyi-barlangot szokták Budapest „föld alatti virágos-kertjének” is nevezni. A falait vastag paplanként borító ásványkiválások: borsókövek, kalcitlemezek, karfiolok változatos formáit csodálhatjuk meg az 500 méter hosszú, kiépített túraútvonalon. A barlang magas páratartalmú, pormentes és állandó hőmérsékletű levegője kedvező hatással van a bronchitises, asztmás betegekre, ezért 1990 óta gyógyterápiás célokat is szolgál.

A barlang hőmérséklete egész évben 12 °C, ezért nyáron melegebb ruha is legyen nálunk. A kiépített szakasz utcai viseletben, kényelmes cipőben, segítővel kerekesszékkal, illetve babakocsival is látogatható. A fogadóépületben lehetőséget biztosítunk a kiállítás mellett egy 3D film megtekintésére, amely a budai barlangok csak kutatók számára látogatható részeit, káprázatos képződményeket, hatalmas tereket, szűk hasadékokat mutat be.

 1025 Budapest, Pusztaszeri út 35.

Információ: +36 1 325 6001, szemlohegy@dinpi.hu

Kérjük, hogy a barlangokba a nagyobb csoportok jelentkezzenek be telefonon vagy e-mailben. Az előre bejelentett iskolai csoportok számára munkanapokon 10% kedvezményt adunk.



BUDAI VÁR-BARLANG

Sokan nem is sejtik, hogy a budai Vár turistáktól nyüzsgő utcái alatt termek és folyosók sokaságából álló, szövevényes barlangrendszer húzódik. Az eredendően természetes üregekből, kisebb barlangokból létrejött labirintusrendszerben az ember és természet hosszú idő alatt kialakult közös munkájának eredményét csodálhatjuk meg. A 1,5 órás sétán a föld alatti termekben és folyosókon fény derül rá, hogy az évszázadok során az ember milyen sokféleképpen hasznosította ezeket a termeket, például borospinceként, börtönként vagy épp óvóhelyként.

A barlang hőmérséklete egész évben 12 °C, ezért nyáron melegebb ruhát is vigyünk magunkkal. A kiépített útvonal utcai ruhában megtekinthető, kényelmes túracipő viselése ajánlott. A teljes túrát 12 éves kortól, a rövidített, 35 perces túrát pedig 5 éves kortól ajánljuk.

 **Találkozási pont: Budapest, Szentháromság tér, a Szentháromság-szobor talapzatánál, a Mátyás-templommal szemben.**

Információ: +36 30 153 0980, varbarlang@dinpi.hu

Az egyéni jegyvásárlás kizárólag online, a Jegy.hu webes felületén keresztül lehetséges, helyszíni jegyvásárlásra nincs lehetőség. Csoportok bejelentkezését e-mailen várjuk.



SAS-HEGYI LÁTOGATÓKÖZPONT

Budapesten a Budai Sas-hegy Természetvédelmi Terület menedék a betonrengetegben, ahol a terület élővilága természetközeli állapotban maradhatott fenn. A Sas-hegy értékeit a Látogatóközpont földszintjén játékos természetismereti kiállítás mutatja be, a hegytetőn a kilátópontból pedig madártávlatból nézhetünk le a városra. A hegy oldalában tanösvény fut végig, amely a gyepek sérülékenysége miatt csak szakvezetéssel látogatható.



Kiemelt programjaink

- Csillagászati bemutató
- Éjjeli rovarok fénycsapdás megfigyelése
- Sas-hegy hadiösvényén (laktanya-látogatással egybekötött kirándulás)

 1112 Budapest, Tájék u. 26.

Információ: +36 30 408 4370,
sashegy@dinpi.hu





Jókai Mór egykori svábhegyi rezidenciája ma értékes élővilággal bíró természetvédelmi terület, történeti kert. Az író hajdani gazdagságából fennmaradt présházban tekinthető meg a Petőfi Irodalmi Múzeum Jókai Emlékszobája. A múlt emlékei között a kert ad otthont a Duna-Ipoly Nemzeti Park Igazgatóság irodaépületének, az ebben működő Zöld Boltjának és a Keve András Madártani és Természetvédelmi Szakkönyvtárnak, továbbá itt a székhelye a Magyar Madártani és Természetvédelmi Egyesületnek is.

Az előre bejelentkezett gyerekcsoportok jó hangulatú – korosztálynak megfelelő játékokkal tarkított – foglalkozás keretében ismerhetik meg a Jókai-kert természeti kincseit. Családok számára évszakokhoz kötődő természetismereti témájú hétfégi programokat kínálunk.



Kiemelt programjaink

- „A Jókai-kert felfedezése”: 1,5 órás program csoportoknak (szakvezetési kertséta, Emlékszoba, Magyarország madárvilága c. kiállítás)
- Svábhegyi szüret
- „Jókai kora, Jókai bora” irodalmi és kerttörténeti estek
- Őszköszöntő kertünnepe



1121 Budapest, Költő u. 21.

Információ: +36 30 663 4670,

jokaikert@dinpi.hu

Könyvtár: konyvtar@dinpi.hu



PILISI LEN LÁTOGATÓKÖZPONT

A Szénás-hegycsoport ritka természeti kincseinek köszönhetően 1995-ben nyerte el az Európa Diplomát, amely a Pilisi Parkerdő Zrt.-vel és az érintett települések önkormányzataival közös büszkeségünk. A terület igazi különlegessége a pilisi len, ez a növény egyedül itt él a világon.

A hegység lábánál, Pilisszentivánon található a Pilisi Len Látogatóközpont, ahol interaktív kiállítás mutatja be a terület természeti értékeit kicsiknek és nagyoknak egyaránt.

 **2084 Pilisszentiván, Bányász u. 17.**

Az épület előtt parkolási lehetőség nincs, az autóval érkezőket kérjük, a Szabadság út mellett parkoljanak!

Információ: pilisilen@dinpi.hu;
+36 30 511 1802, +36 30 477 6720



Kiemelt programjaink

- Virágzó pilisi lent bemutató túrák
- Szentjánosbogaras túrák
- Madárgyűrzési bemutatók
- A Jági tanösvény élővilágának játékos felfedezése

A pilisi lent vezetett túrákon mutatjuk be az érdeklődőknek. A térségben emellett három tanösvényünk is működik: Pilisszentiván határában a Jági tanösvény, Nagykovácsi mellett pedig a Nagy-Szénás és a Sisakvirág tanösvény, amelyekre szakvezetés is rendelhető választható tematikával, különböző korosztályok számára.



ÓCSAI TÁJHÁZ



Az Ócsai Tájvédelmi Körzetben a természeti értékek mellett büszkeségünk a népi építészeti emlékeket és hagyományokat őrző, éltető Tájháza. Az ócsai Öregfaluban, közvetlenül az Árpád-kori templom mellett állnak a Tájháza nádfedetes épületei, amelyekben néprajzi és népviseleti gyűjtemény látható. Az Ócsa határában található Selyem-rétre és a Turjánba vezető tanösvények a környék lápos, mocsaras világába kalauzolnak el. Emellett az érdeklődők az ollóágas pincesorra is ellátogathatnak.



Kiemelt programjaink

- Kiállítás Ócsa természeti környezetéről és a hagyományos gazdálkodásról
- Örömben és bánatban: velünk élő emlékezet: történelmi megemlékezés korhű ruhákban
- Vezetett túrák a Turján és Selyem-réti tanösvényeken
- A lápi ember életét, orchideákat, gombákat és gyógynövényeket bemutató vezetett túrák

 2364 Ócsa, Dr. Békési Panyik Andor u. 4-6.

Információ:

Tájháza: +36 30 494 3368,
túravezetés: +36 70 504 2382,
ocsaitajhaz@dinpi.hu

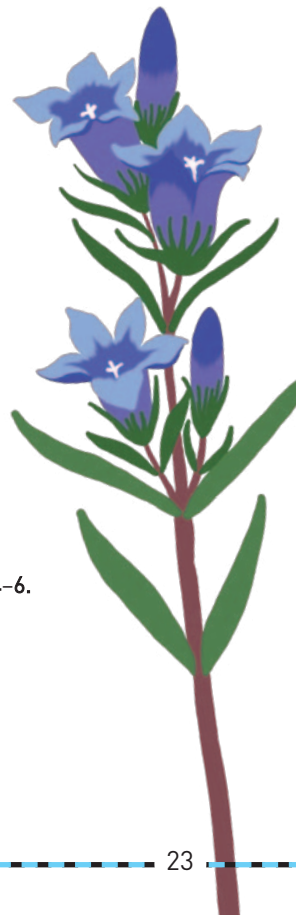

VELENCEI-TÓ ÉS KÖRNYÉKE

A Velencei-tó szikes állóvízként ex lege védettséget élvez. Természeti értékeit hajókiránduláson mutatjuk be: testközelből ismerhetjük meg az úszólápon zajló életet.

A Dinnyési-fertő mára az egyetlen terület a tó környékén, amely a hajdan kiterjedt szikesek világát őrzi. A terület unikális és sérülékeny élővilágát a Madárdal tanösvényen járva ismerhetjük meg, a kilátótornyokból felülről nézhetünk rá a fertőre. Rendszeresen tartunk itt madárgyűrzéses programokat is.

A környéken a Velencei-hegységet is érdemes felkeresni. Az erdei séta során végiglátogathatjuk az Ingóköveket, a túrán több helyről is panorámás kilátással a tóra.

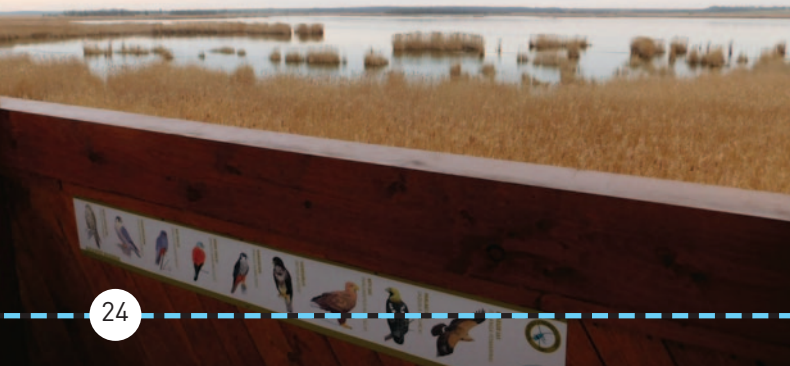

Kiemelt programjaink

- Őszi madárvonulás megfigyelése
- Esti állathangtanulás a fertőn
- Szent György-napi kihajtás (szürkemarkarhák tavaszi kihajtása a tanösvény melletti legelőre)
- Vezetett túrák: a Dinnyési-fertőn, az Ingókövekhez, valamint kishajóval a Velencei-tóra

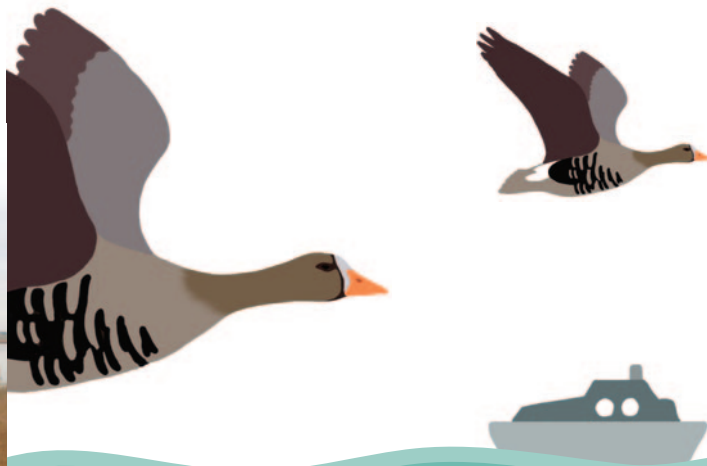

Információ: velence@dinpi.hu;
Dinnyési-fertő: +36 30 663 4630
Velencei-hegység, hajókirándulás: +36 30 153 0978

KÖKÖRC SIN HÁZ

A Pilis és egyben a Duna–Ipoly Nemzeti Park legnyugatibb pontja az Esztergom-Kertvárosban található Strázsa-hegy. A hegytetőn álló őrtorony a terület katonai múltjára utal. Mivel a hegy a katonai létesítmények, lögyakorlatok miatt őrzött terület volt, ezért a gyepek és természeti értékeik szinte zavartalanul fennmaradtak, amelyekkel a hegyre vezető tanösvényen ismerkedhetünk meg. A katonai hasznosítás nyomai ma is fellelhetők, a bunkeret és a hadifogoly-temetőt szakvezetéses túrákon mutatjuk be.



 2509 Esztergom Kertváros, Strázsa-hegy
Információ: +36 30 663 4614, kokorcsinhaz@dinpi.hu

Kiemelt programjaink

- Vezetett túrák a Strázsa-hegyi tanösvényen (a kilátó csak a vezetett túrák során látogatható)
- Bunker-túrák



ALCSÚTI ARBORÉTUM

József nádor egykori kastélykertje a szépséges Váli-völgyben található. Az egykori pompás klasszicista kastélyból mára csak a homlokzat és a kastélykápolna maradt meg, de az évszázados faóriások több másik korabeli épületet és építményt is rejtenek. Az angolkert legszebb része a kastély előtti nagy rét a tóval. Az arborétum különösen szép február közepétől márciusig, amikor hóvirágmező borítja; májusban a jezsámenbokrok és tavirózsák virágzásakor; valamint a júniusi estéken, amikor szentjánosbogarak ezrei rajzanak kis zöld lámpásként világítva.

Kiemelt programjaink

- Szakvezetés csoportoknak
- Szentjánosbogár-túrák



📍 8087 Alcsútdoboz, Alcsúti Arborétum

Információ: +36 22 353 219,
info@alcsuti-arboretum.hu,
alcsuti-arboretum.hu

RENDEZVÉNYEK, VEZETETT TÚRÁK

Évente több mint 200 programot kínálunk: rendezvényeket, vezetett túrákat, családi napokat. Mindezekről részletesen a honlapunkon lehet tájékozódni.



Nagyrendezvények

- **Föld Napja**, Budapest, Pál-völgyi-kőfejtő
- **Madarak és Fák Napja**, Budapest, Jókai-kert
- **Királyréti Zöld Forгатag**
- **Tatai Vadlúd Sokadalom**



MESEÖSVÉNY

A programon az óvodás és kisiskolás gyerekek számára oly kedves népmesei világ elevenedik meg az Ócsai Tájház portáin, valamint az azt körbeölelő kirándulóutakon. A meseélmény párosul a természetismeret, az élővilág, a néprajz témaköreiből választott témákkal. A program időszakosan tavasszal és ősszel elérhető csütörtöki napokon.

Információ:

ocsaitajhaz@dinpi.hu, 36 30 494 3368



TANÖSVÉNYFÜZETEK

Mind a 17 tanösvényünkhöz készítettünk vezetőfüzeteket, amelyek megtalálhatók bemutatóhelyeinken és webshopunkban, néhány közülük pedig honlapunkról is letölthető.



DUNA-IPOLY APPLIKÁCIÓ

Az ingyenes Duna-Ipoly alkalmazás segítségével most zsebre vághatod tanösvényeinket.



Duna-Ipoly

Tervezd meg kirándulásodat, töltsd le a túrákat, és már indulhatsz is!



ÓVODÁKNAK, ISKOLÁKNAK

Avarlakók /pataklakók

Híúz Ház

Avarlakók: közös merülés az erdei élet rejtett világába – terepi program, érdekes kísérletek, vizsgálódás mikroszkóppal.

Pataklakók: a középhegységi kisvízfolyások fantasztikus élővilágának felfedezése, vízbiológia.

Békamentés Farmosi Madárvárta

Madárgyűrűzéssel egybekötött békamentő foglalkozás a tavaszi időszakban.

Természet- vizsgáló hátizsákkal a Jági tanösvényen

Pilisi Len Látogatóközpont

Terepi felfedezőtúra természetvizsgáló eszközök használatával.

Bunkertúra Kököröcsin Ház

Túra a volt lőtér épségben fennmaradt katonai létesítményei (bunkerek, kilátótorony, hadifogolytemető) között, ismerkedés a terület természeti értékeivel.

Land Art, avagy az őszi erdő kincsestára

Pilisi Len Látogatóközpont

Játékos erdei felfedezés egy kis művészettel fűszerezve.

Kincskereső kaland

Jókai-kert

Kutakodj a térképen, oldd meg a természetismereti feladványokat, fejtsd meg a kódot, s már el is jutottál a kincsesládához!

Hegylábtól a hegycsúcsig

Sas-hegy

A Sas-hegy korábban nem látogatható területeinek felfedezése a tölgyesektől a sziklagyepekig.

„Gyere velünk oskolába”

Ócsai Tájház

Megidézzük az 1910–1980 közötti időszakot, az írás és számolás tudományán keresztül élményszerűen mutatjuk be a hajdani iskolások életét.

Föld alatti földrajzóra

Szemlő-hegyi-barlang

Rendhagyó földrajzóra a hegységek, barlangok keletkezéséről, képződményeiről és azok védelméről.

Madárdalos túra

Dinnyés

Madárgyűrűzés, vezetett túra a Madárdal tanösvényen.

A rendelhető foglalkozásainkról bemutatóhelyeink elérhetőségein lehet érdeklődni.

Erdei iskola Királyréten

A Hiúz Házban általános iskolásoknak és óvodásoknak 3-5 napos erdei iskola és erdei óvoda programokat állítottunk össze. Moduljaink során a gyerekcsoportok közvetlenül a természetben ismerhetik meg a patakok, bányák, lompos és tűlevelű erdők titkait.

Információ: Tarjányi Nikolett
+36 27 585 625, +36 30 663 4668,
kiralyret@dinpi.hu

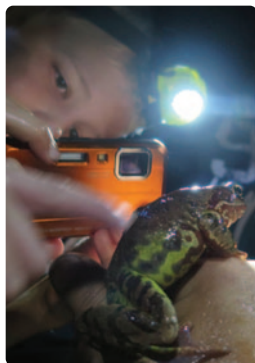

Dunavirág Vízibusz



Interaktív mozgó laboratórium, amellyel bárki vízbiológussá válhat! Hívjátok házhoz a vízibuszt, hogy megismerjétek saját lakóhelyetek vizes élőhelyeit és az ottani változatos állatvilágot. Gyerek és felnőtt csoportok jelentkezését is várjuk.

Információ: +36 30 238 0063, hiuzhaz@dinpi.hu,
dunaviragvizibusz.hu

PEDAGÓGUS-TOVÁBBKÉPZÉS

Élménypedagógia – központban a természet szeretete

Természetismereti foglalkozásokat tartunk óvodai és iskolai pedagógusoknak az adott intézmény igényei szerint, választható tematikával és helyszínnel.

Helyszínek: Sas-hegy és Jókai-kert (Budapest),
Strázsa-hegy (Esztergom),
Jági tanösvény (Pilisszentiván),
Királyrét (Börzsöny)

Információ: +36 30 663 4614,
kokorcsinhaz@dinpi.hu



NYÁRI TÁBOROK

Hiúz Tábor, Hiúz Ház Erdei Iskola és Látogatóközpont (Királyrét)

Természetbúvárkodás, kalandok, kézműveskedés és rengeteg játék.

Információ: +36 30 238 0063, hiuzhaz@dinpi.hu

Cincér Tábor a Pál-völgyi-kőfejtőben (Budapest)

Csúszós-mászós barlangtúra, természetismereti játékok és előadások, kézműveskedés.

Információ: +36 30 511 1802, dinpitarbor@dinpi.hu



Lenvirág Tábor, Pilisi Len Látogatóközpont (Pilisszentiván)

Túra a Jági tanösvényen, ismerkedés az erdő és a vizek rejtett világával, kézműves-foglalkozások, természetismereti játékok a 6–10 éves korosztály számára.

Információ: +36 30 477 6720, dinpitarbor@dinpi.hu

Kócsag tábor, Dinnyés – Templomkert

Ismerd meg testközelből a vízi, vízparti élővilágot, kutass velünk ízeltlábúak, madarak, hüllők, növények után! Kézműveskedünk, játszunk és ellátogatunk a Sóstó Vadvédelmi Központba is. Korosztály: 7–11 évesek.

Információ: +36 30 153 0978, velenca@dinpi.hu



Madarász- táborok

Minden évben tartunk madarásztáborokat is a Magyar Madártani és Természetvédelmi Egyesület helyi csoportjaival együttműködésben.

Információ:
dunaiopoly.hu



ZÖLD BOLT, WEBSHOP



A bemutatóhelyeinken és a honlapunkon található webshopban természeti értékeinkhez kapcsolódó kiadványokat és ajándéktárgyakat kínálunk.



NEMZETI PARKI TERMÉKEK



A Nemzeti Parki Termék védjegy legfontosabb célja, hogy megkülönböztetett figyelemben részesítse és elismeréssel illesse mindazokat, akik tevékenységüket a természeti értékek megőrzésére kiemelt figyelmet fordítva végzik.

A Nemzeti Parki Terméket megvásárló nemcsak a térség ízeiből, örökségéből, hagyományából visz magával egy szeletet, de azt a jóleső érzést is magáénak tudhatja, hogy választásával a természeti értékek védelméhez, fenntartásához is hozzájárul. Védjegyeinkkel találkozhat rendezvényeinken, egyéb elérhetőségeikről a nemzetiparkitermek.hu oldalon tájékozódhat.



Feliratkozás
hírlevelünkre

Letölthető anyagok:
kiadványok, tanösvény-
füzetek, Cincér újság

Webkamerák



Barlangleső,
sziklaleső:
kirándulástípek

Aktuális
programjaink:
vezetett túrák, rendezvények

Foglalkozások,
szolgáltatások, pedagógus
hírlevél: iskoláknak, óvodáknak

BÖRZSÖNY EXTRA

Vadregényes tájak – Szűk patak völgyek – Mesés panorámák

Természetvédelmi őrk vezetésével fedezzük fel a Börzsöny természeti szépségeit, titkait, az itt élt és élő emberek nyomait.

Szállás a szabad ég alatt, sátorban, hálózsákban, függőágyban.

Vacsorát a nemzeti parkunk, meleget az esti tábortűz ad.

Információ: +36 27 585 625, hiuzhaz@dinpi.hu

**24 ÓRA
A VADONBAN**

Kiadja a Duna-Ipoly Nemzeti Park Igazgatóság.

Felelős kiadó: Fűri András

Szerkesztette: Rezneki Rita

Fotók: DINPI Archívum

Grafika: Kiss Maja

Nyomda: DUNA-MIX KFT.

Budapest, 2023

A kiadvány ingyenes terjesztésű.